

No.181 2022.3.1

しゃり ふれあいネットワーク

社会福祉法人 斜里町社会福祉協議会

斜里町文光町52番地17 老人福祉センター内

TEL 23-4704

FAX 23-5113

E-mail : shakyo4704@crux.ocn.ne.jp

# 社協だより



## たくさんの善意を いただきました



# 今年度も、共同募金運動 にご協力いただき、あり がとうございました!



この社協だよりは、共同募金の助成金を活用しています。

思いやりのある福祉社会づくりにご支援ありがとうございます。

# 令和3年度 赤い羽根共同募金 結果報告

目標額 3,400,000円

募金額 3,317,105円

**用途** ◎全道の福祉に.....453,105円  
**内容** ◎斜里町内の福祉に... 2,864,000円

各団体での街頭募金

行事・学校等での募金



戦後まもない昭和22年に始まった共同募金運動は、今年度で75年目を迎えました。10月1日から「赤い羽根共同募金運動」が全国で一斉に行われ、斜里町での目標額は、赤い羽根共同募金3,400,000円とし、募金活動を実施してきました。

今年も町民の皆様を始め、各自治会、各企業・商店などのご理解・ご協力により募金目標額を概ね達成することができましたこと、心から感謝いたします。

皆様からの心温まる善意は、北海道共同募金会に送納し、一部は道内の社会福祉事業に活用され、多くは町内で「だれもが安心して暮らせるまちづくり」を目指して、ふれあいネットワーク事業や高齢者・障がい者(児)などの各福祉事業に大切に使われます。

ご協力心から感謝いたします 斜里町共同募金委員会 会長 三浦勝利

○法人・個人・団体募金 (敬称略順不同)

御芳名	金額	御芳名	金額	御芳名	金額
(有)永田製作所	3,000	(株)斜里自動車学校	5,000	(有)大橋スタジオ	3,000
(有)プレジール	5,000	斜里神社	5,000	尾張屋時計楽器店	3,000
(株)慈光	5,000	喫茶垂里州	1,000	家具とインテリア ワチ	3,000
秀岳寺	5,000	神田書店	4,000	(株)ツカダ	5,000
いた吉	5,000	すぎやま	3,000	斜里中央歯科	10,000
丹羽歯科医院	10,000	こども服ぼてと	2,000	(有)丸三美田二	3,000
北見ヤクルト斜里センター	1,000	(有)タカハシ	3,000	(株)藤苑	5,000
たさかわ歯科医院	10,000	五十嵐金物店	5,000	(株)丸米産商	20,000
ジール	3,000	てんてんてまり	4,000	(有)道新かわたき販売所	3,000
松本自動車工業(有)	5,000	西念寺	5,000	しほ美容室	2,000
沢田モータース	3,000	美容室 セイコ	1,000	星印刷工業(株)	5,000
(株)佐野自動車工業	5,000	宮理容院	2,000	パブスナック花月	3,000
禅龍寺	10,000	斜里理容組合	5,000	(有)ナカジマ	3,000
(株)丸あ野尻正武商店	10,000	六本木美粧院	1,000	知床土産 野尻米穀店	3,000
石崎整骨院	3,000	(株)カラー写真工房	2,000	斜里ポテト協同組合	3,000
高橋板金店	3,000	カットサロンたるみ	1,000	車馬道	3,000
(有)坂野鉄工所	5,000	居酒屋魚元	2,000	ウミネコマーケット	1,000
セブンイレブン斜里本町店	3,000	スナック舞	2,000	司法書士行政書士 遠藤雄大	5,000
(有)三輝設備工業	5,000	すし善	2,000	(株)小成田自動車整備工場	5,000
まちづくり会社知床市場(有)	5,000	ブルームーン	1,000	(株)グリーン温泉	5,000
本行寺	10,000	居酒屋北鮮	2,000	(有)シャンポール	3,000
(株)河面組	10,000	スナック蘭	2,000	(株)リョーユウ石油斜里営業所	5,000
宝光寺	5,000	スナックほんのり	2,000	鈴木理容室	3,000
(有)斜里印刷	5,000	スナック咲来	2,000	(株)斜里セントラルホテル	3,000
日照寺	5,000	スナックさやか	2,000	つば八斜里店	5,000
(有)小林配管工業所	5,000	charge	3,000	斜里アポロ石油(株)	10,000
シドニークリーニング	3,000	森田司法書士事務所	3,000	アリサワ(株)	1,000
高木測量設計(株)	5,000	波の華	3,000	斜里バス(株)	10,000
和田利夫行政・司法書士事務所	5,000	森元回生堂薬局	3,000	斜里第一ホテル	3,000

御芳名	金額	御芳名	金額	御芳名	金額
小野寺食堂	2,000	サンエイ工業(株)	10,000	(有)丸三美田二しれとこ店	3,000
サロンゆみ	1,000	(有)片山電気商会	10,000	ファミリーショップささき	2,000
来々軒	3,000	(有)ヤマサダ佐藤商事	10,000	ボンズホーム	1,000
(株)元木金物店	5,000	しれとこ斜里農業協同組合	30,000	知床の旬を食う旅の駅	3,000
(有)コンドー自動車工業	5,000	斜里第一漁業協同組合	10,000	(株)熊の家	5,000
旭工業(有)	5,000	斜里漁業生産組合	10,000	知床窯	2,000
斜里工機(有)	5,000	和田漁業部	10,000	セブンイレブン斜里ウトロ店	2,000
村上電気商会(有)	2,000	(有)豊慶漁業部	10,000	(株)sea spray	2,000
及川工務店	2,000	斜里合同水産(有)	10,000	(有)フォックス知床支店	2,000
関興行社	5,000	合同会社斎藤漁業部	5,000	焼肉北ちゃん	3,000
大起コンサルタント(株)	5,000	大和漁業部(有)	10,000	(株)美光	5,000
土橋工業(株)	10,000	(有)斜里拾参号漁業部	10,000	三代目千葉商店	3,000
明正寺	5,000	斜里真鯉漁業生産組合	10,000	クルーザー観光ドルフィン	2,000
(有)門間建設	5,000	アウンモイ漁業(有)	10,000	シレットコイオン生産組合	5,000
(株)中田建機	5,000	豊洋水産(有)	10,000	(有)三晃	5,000
(有)社吉野	3,000	(有)共営漁業部	10,000	(有)マルキチ樽見	1,000
(株)丸七高橋組	10,000	斜里日の出漁業生産組合	10,000	(有)久保商会	3,000
伴ビジネス(有)	3,000	(株)丸市斜里魚菜卸売市場	5,000	(株)マルエー朝倉物産	3,000
(有)スダ運送	5,000	ホロモイ漁業生産組合	10,000	西田澱粉工場(有)	10,000
YC 読売センター斜里	3,000	(有)三うろこ漁業部	10,000	(有)佐々木種畜牧場	10,000
(株)丸中しれとこ食品	10,000	知床漁業生産組合	10,000	(有)知床ジャーニー	5,000
渡邊はり灸指圧院	3,000	オコック漁業生産組合	10,000	勤労センターシルバー会	10,000
今電気(株)	5,000	参拾五水産共同体	10,000	そば処らいうん	10,000
肉のたかはし	3,000	(有)イタシベ漁業部	10,000	デイサービスセンターなごみの家	5,000
(株)美咲興業	5,000	(有)新生漁業部	10,000	斜里町民生福祉協会の会	15,000
斜里地区砂利協業組合	10,000	遠音別漁業生産組合	10,000	斜里ロータリークラブ	50,000
ハンドル伊藤産業(有)	5,000	(有)睦漁業部	10,000	はまなすカラオケクラブ	2,000
斜里部品	3,000	(有)協和漁業部	10,000	砂丘クラブ	3,000
斜里オート商会	3,000	(有)今井共同漁業部	10,000	文一むつみ会	4,000
福住斜里店	5,000	(有)龍神丸漁業部	5,000	光陽南あかつき会	3,000
セブンイレブン斜里青葉町店	3,000	(株)宮丸漁業部	5,000	ウトロ経験者クラブ	15,000
エコーブ斜里店	5,000	(有)種田共同漁業	5,000	中斜里老人クラブ	2,000
知床フラワーさかい	1,000	ウトロ漁業協同組合	20,000	豊倉西豊寿会	12,625
(有)ホーク美容室	3,000	知床民宿石山	5,000	以久科老人クラブ	3,000
(有)鈴木板金	3,000	(有)ゲストハウ斯拉ンタン	3,000	朝日第2宝樹会	5,000
ピックス(株)	3,000	来羅玖	3,000	川上老人クラブさつき会	8,000
ヘヤーサロンしおの	2,000	民宿旅館しれとこペレケ	3,000	桜海クラブ	4,410
(株)東部第一ダイワ斜里営業所	5,000	北こぶし知床ホテル&リゾート	20,000	越川老人クラブ	3,000
くすりのナガタ	3,000	旅館つくだ荘	5,000	豊倉北老人クラブ	3,000
(株)長屋工業	10,000	(株)ホテル知床	20,000	若葉会老人クラブ	13,066
菓子司千秋庵	3,000	(株)知床第一ホテル	20,000	来運友の会	2,200
理容シギハラ	2,000	KIKI 知床ナチュラルリゾート	20,000	青葉町友和会	15,000
(株)遠藤工務店	5,000	ホテル地の涯	10,000	望岳シニアクラブ	20,836
斜里建設工業(株)	10,000	国民宿舎 かつらだ	3,000	斜里朝日会	15,255
(有)横山測量設計事務所	10,000	民宿たんぼぼ	2,000	文光中央生き生きクラブ	11,039
音無自工(有)	5,000	酋長の家	3,000	新光町シルバークラブ	5,550
大成工業(株)	10,000	季風クラブ知床	5,000	文光第2悠悠クラブ	9,472
ホクレン中斜里製糖工場	30,000	(有)赤澤保守管理サービス	1,000	今村信春	2,000
ホクレン協同サービス(株)中斜里事業所	5,000	(有)ヨネザワ	3,000	工藤みどり	4,624
高木車輛工業	3,000	(株)ユートピア知床	20,000	米山和弘	3,000
(株)北進	10,000	食事処潮風	2,000	新藤ユミ子	1,000
斜里通運(株)	10,000	木樂房	1,000	岩谷フミエ	5,000
中斜里自治会	3,000	ゆきむし	1,000	元村英道	5,000
(有)佐々木工業	2,000	ゴジラ岩観光	2,000	匿名	5,000
(有)マルトミ	5,000	道東観光開発(株)	3,000	橋本一行	5,000
山端理容院	2,000	知床自然ガイドツアー(株)	3,000	我妻孝一	10,000
道路工業(株)斜里工事事務所	2,000	ウトロ石油(株)	3,000	武山よね子	10,000
(株)北一産業	3,000	(有)梶原鮮魚店	3,000	小林秀雄	8,912
木村板金工業	5,000	(有)マルミヤ大宮商店	2,000	中島貞子	3,000
(株)ゆう悠	5,000	(有)知床遊覧船	3,000	武山とよ子	3,000
(株)大槻鉄工	10,000	知床かへの家	2,000	斎藤 勉	5,000
北斗興業(株)	10,000	理容のおおや	2,000	新村一成	5,000

(4) 社協だより 第181号 ..... 4.3.1

御芳名	金額	御芳名	金額	御芳名	金額
森野昌子	3,000	佐山敏男	5,000	荒木敏則	2,000
匿名	1,206	朝倉修一	5,000	武山和人	2,000
匿名	30,000	波多野克哉	5,000	菊池 勲	2,000
匿名	3,000	橋本敏雄	10,000	鹿野美代子	2,000
門馬惠彦	5,000	石川秀一	5,000	結城みどり	2,000
高橋久夫	5,000	公平繁雄	5,000	高橋佳宏	5,000
中山 周	3,000	森野成行	5,000	伊藤智哉	2,000
匿名	5,000	菅野裕一	5,000	森 高志	2,000
匿名	2,000	高橋敏雄	5,000	村上和志	2,000
中斜里郵便局長	3,000	高島正臣	3,000	榎本竜二	2,000
北村 公	3,000	高橋雅恵	5,000	馬場龍哉	5,000
遠藤賢一	3,000	板橋 主	5,000	鳥居康人	2,000
篠田昌善	5,000	高橋明男	10,000	佐々木剛志	2,000
沢田義一	3,000	菊地久義	5,000	村上隆広	2,000
青木春美	3,000	曾根秀樹	5,000	芝尾賢司	5,000
中村篤史	3,000	法量敏幸	3,000	武山和史	2,000
杵淵 寛	3,000	高木真努華	5,000	玉置創司	2,000
匿名	2,000	佐々木 聡	3,000	伊藤菜穂子	2,000
小田桐玲男	5,000	崎田克宏	5,000	茂木公司	5,000
藤盛義明	3,000	原 勝義	10,000	河井 謙	2,000
馬場三男	2,000	土橋美喜男	5,000	南出康弘	2,000
馬場浩一	3,000	佐藤公紀	5,000	平田和司	5,000
佐々木則夫	1,000	篠田一彦	5,000	佐藤慶典	5,000
中村 奨	1,000	佐藤政弘	5,000	上見 崇	2,000
小笠原将弘	1,000	高山貞洋	5,000	下村朋紀	2,000
上林秀子	1,000	鳥越良一	5,000	高橋美和	2,000
小島扶佐子	1,000	北浦幸一	5,000	串田恵路	2,000
佐藤久美子	1,000	島田秀一	10,000	高橋正志	2,000
藤盛幹男	1,000	富永敏夫	10,000	佐藤栄次	2,000
八幡俊治	2,000	東城 智	10,000	大野信也	2,000
成田久子	1,000	太田美代子	5,000	高橋誠司	2,000
藤盛美代子	5,000	田中 豊	5,000	佐々木富美男	3,000
藤盛誉明	2,000	杵淵敏明	5,000	中村利雄	5,000
平賀妙子	1,000	岡本富士夫	10,000	三浦勝利	10,000
坂井博子	2,000	大城雅洋	5,000	八幡一也	5,000
江上亜希子	1,000	佐藤 淳	5,000	社協役員一同	15,000
上林芳子	1,000	川村建夫	10,000		
滝澤大徳	1,000	寺谷喜一郎	10,000		
藤盛寿子	1,000	辻本満良	10,000		
平田隆雄	5,000	佐藤忠重	10,000		
山田武志	3,000	今野公彦	5,000		
菊池貞夫	5,000	熊谷克己	5,000		
村上政則	5,000	篠原政広	5,000		
菊地貴広	5,000	橋本 哲	5,000		
泉 喜博	5,000	赤岡英樹	3,000		
宮内和枝	5,000	赤岡正夫	3,000		
佐々木剛志	3,000	波多野康弘	5,000		
青柳孝雄	5,000	馬場武夫	5,000		
羽田野 靖	5,000	石川 充	10,000		
鶴巻智也	5,000	佐々木琢光	10,000		
黒川英一	3,000	原 勇	5,000		
遠藤秀彦	3,000	佐々木孝男	5,000		
菅原早苗	3,000	高橋孝徳	10,000		
浅沼雪江	3,000	広沼秀一	5,000		
佐藤廣幸	3,000	橋本幸輝	5,000		
波多野 勲	3,000	太齊吉和	5,000		
植木幸一	3,000	匿名	20,000		
稲月 稔	3,000	北 雅裕	10,000		
阿部美喜男	5,000	岡田秀明	10,000		
大森 好	2,000	増田 泰	5,000		
近藤 勇	5,000	松井卓哉	2,000		
市村仁宏	5,000	鹿野能準	2,000	合 計	2,332,195



4.3.1 ..... 社協だより 第181号 (5)

○戸別募金 (敬称略順不同)

御芳名	金額	御芳名	金額	御芳名	金額
ウトロ自治会	39,720	美咲自治会	3,840	本町中央自治会	8,160
日の出自治会	1,200	大栄自治会	4,320	港町第一自治会	10,080
峰浜自治会	5,040	中斜里自治会	14,400	港町第二自治会	6,600
朱円東自治会	2,040	ホクレン自治会	6,360	港西町自治会	10,920
朱円自治会	3,720	豊倉自治会	3,840	文光町第一自治会	18,600
朱円西自治会	2,880	豊倉西自治会	27,240	文光町第二自治会	20,280
越川自治会	2,880	豊倉北自治会	18,360	文光自治会	14,040
富士自治会	1,320	光陽南自治会	35,520	文光中央自治会	49,800
以久科北自治会	6,120	朝日第二自治会	24,480	青葉町自治会	34,800
以久科南自治会	3,960	朝日町第三自治会	29,400	望岳自治会	25,080
三井自治会	3,240	本町第一自治会	6,600	新光町自治会	39,480
来運自治会	2,760	本町第二自治会	11,760		
川上自治会	5,040	本町第三自治会	5,520	合 計	509,400

○興行募金 (敬称略順不同)

御芳名	金額
生きがい大学祭	33,509
合 計	33,509

○街頭募金 (敬称略順不同)

御芳名	金額
斜里町民生委員児童委員協議会	53,007
共同募金委員会理事・評議員	49,537
合 計	102,544

○学校募金 (敬称略順不同)

御芳名	金額
斜里小学校	24,735
朝日小学校	4,916
斜里中学校	3,087
知床ウトロ学校	5,821
斜里高等学校	4,503
合 計	43,062

○卓上募金 (敬称略順不同)

御芳名	金額	御芳名	金額	御芳名	金額
たきかわ歯科	1,792	ひどり窓	765	ブッチーニ	1,556
丹羽歯科医院	2,374	来々軒	1,211	春日寿司	2,584
Roots	1,215	水柿内科医院	3,968	パーブルームーン	1,335
ビッグマートみたに	5,285	小野寺食堂	1,354	笑み'S	2,101
ビッグマートみたにウトロ店	3,972	シャンポール	470	パプスナック花月	931
ウトロ道の駅	1,349	JR知床斜里駅	532	原種農場	2,242
北こぶし知床ホテル&リゾート	1,038	野尻正武商店	1,796	イエローグローブ	1,059
KIKI知床ナチュラルリゾート	505	肉のたかはし	1,781	あおばの家	3,529
知床第一ホテル	239	さんばち	842	老人福祉センター	11,734
いさばやディッパー	1,768	喫茶エクセル	3,231		
Aコープしゃり店	2,246	斜里中央歯科	1,127		
ホームセンター坂本	484	五十嵐金物店	639		
ごんた村	1,219	神田書店	3,849		
福住斜里店	3,395	国保病院	1,237		
あんど洋品店	4,525	国保病院売店	1,508		
南郵便局	840	道の駅しゃり	860		
ビッグボックスマカベ	631	くりから	3,031	合 計	88,149

○職域募金 (敬称略順不同)

御芳名	金額
斜里町社会福祉協議会	24,520
役場庁舎	7,766
斜里国保病院	21,941
合 計	54,227

○その他 (敬称略順不同)

御芳名	金額
ピンバッジ募金	112,740
コココーラ自動販売機	12,474
伊藤園自動販売機	7,405
募金グッズ	1,400
前年度期間外受付	20,000
合 計	154,019

# 令和3年度 歳末たすけあい募金 結果報告

目標額 1,000,000円 募金額 931,441円

昨年12月1日から12月末まで、町民の皆様からの心あたたまる善意をいただきまして、心より感謝いたします。この運動に寄せられました善意を要援護者や在宅の障がいを持っている人たち、一人暮らし高齢者へのおせち料理サービス等としてお届けいたしました。

- 要保護世帯見舞金66世帯..... 471,000円
- 在宅障害者見舞金13件..... 130,000円
- 在宅高齢者96件(お節料理)..... 336,000円
- 配分総額..... 937,000円

募金収入 <b>931,441円</b>	+	前年度繰越金 <b>34,517円</b>	=	総収入 <b>965,958円</b>
総収入 <b>965,958円</b>	-	当年度分配金 <b>937,000円</b>	=	次年度繰越金 <b>28,958円</b>

○戸別募金 (敬称略順不同)

御芳名	金額	御芳名	金額	御芳名	金額
ウトロ自治会	39,720	美咲自治会	3,840	本町中央自治会	8,160
日の出自治会	1,200	大栄自治会	4,320	港町第一自治会	10,080
峰浜自治会	5,040	中斜里自治会	14,400	港町第二自治会	6,600
朱円東自治会	2,040	ホクレン自治会	6,360	港西町自治会	10,920
朱円自治会	3,720	豊倉自治会	3,840	文光町第一自治会	18,600
朱円西自治会	2,880	豊倉西自治会	27,240	文光町第二自治会	20,280
越川自治会	2,880	豊倉北自治会	18,360	文光自治会	14,040
富士自治会	1,320	光陽南自治会	35,520	文光中央自治会	49,800
以久科北自治会	6,120	朝日第二自治会	24,480	青葉町自治会	34,800
以久科南自治会	3,960	朝日町第三自治会	29,400	望岳自治会	25,080
三井自治会	3,240	本町第一自治会	6,600	新光町自治会	39,480
来運自治会	2,760	本町第二自治会	11,760		
川上自治会	5,040	本町第三自治会	5,520	合計	509,400

○封筒募金 (敬称略順不同)

御芳名	金額	御芳名	金額	御芳名	金額
ゆめホール知床	1,645	やすらぎの苑	4,250	JR知床斜里駅	1,600
北電ネットワーク(株)	2,046	知床博物館	1,100	JAしれとこ斜里	14,910
ウォーターエージェンシー	3,000	グループホームともに	701	ホクレン中斜里製糖工場	15,461
大成工業(株)従業員一同	6,000	グループホームともに中斜里	808	斜里町役場庁舎	23,569
知床生コン(株)従業員一同	2,983	斜里郵便局	3,000	斜里町社会福祉協議会	23,300
斜里町役場ウトロ支所	429	斜里消防署	1,850		
斜里消防署ウトロ分署	574	斜里建設工業(株)互助会	10,000		
斜里中学校	4,950	双葉保育園	3,000		
町立図書館	1,736	はまなす保育園	3,000		
ぼると21	4,109	子ども通園センター	3,000	合計	137,021

○団体募金 (敬称略順不同)

御芳名	金額
民生委員児童委員協議会	21,000
斜里町民生福祉協力会	10,000
寶光寺婦人会	30,000
朱円自治婦人部	3,000
(株)藤苑	10,000
(株)丸七高橋組	5,000
合計	79,000

○街頭募金 (敬称略順不同)

御芳名	金額
斜里町民生委員児童委員協議会	81,465
共同募金委員会理事・評議員	65,880
合計	147,345

○個人募金 (敬称略順不同)

御芳名	金額	御芳名	金額	御芳名	金額
門馬惠彦	5,000	横田 章	10,000	社協役員一同	15,000
匿名希望	2,000	中村利雄	5,000		
匿名希望	5,000	三浦勝利	10,000		
山崎悠紀雄	1,675	八幡一也	5,000	合計	58,675



子育ての援助ができる方

子育ての援助を受けたい方

いませんか?

# 斜里町ファミリー・サポート・センター

●「斜里町ファミリー・サポート・センター」とは  
地域で子育ての援助を受けたい人と援助を行いたい人が子育ての相互援助活動を行う会員組織であり、「地域全体で子どもや子育て家庭を支えるまちづくり」をめざした、有償ボランティア組織です。

会員大募集!

## 会員の種類

子育ての援助を受けたい方

子育ての援助ができる方

### 【おねがい会員】

- 原則斜里町内に在住の方
- 生後6ヶ月から小学校6年生までのお子さんがいる方

ご登録から実際にご利用できるまで、手続き上1週間の時間を要することもございますので、ご登録される場合はお早めに!



### 【あずかり会員】\*

- 斜里町内に在住の方
- ご自宅で安全に子どもをあずかることができる方
- 満20歳以上の方

☆ご夫婦でのご登録も大歓迎です!



【両方会員】おねがい会員とあずかり会員の両方同時になることもできます。

\*あずかり会員・両方会員としての登録については、所定の講習会(年2回予定)を受けて頂く必要があります。講習会の詳細等については、お問い合わせください。(下部に連絡先を記載しています)

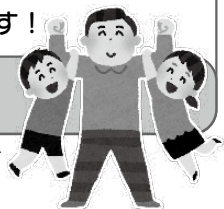

どんな援助があるの?

- 保育園、仲よしクラブ等の開始前・終了後の子どもの預かり
- 保育園等までの送り迎え
- 冠婚葬祭や他の子どもの学校行事の際の子どもの預かり
- 買い物や通院、保護者のリフレッシュ等の際の一時的な子どもの預かり

など



料金はどのくらい?

利用時間	30分あたりの金額	
	あずかり会員が受け取る額	おねがい会員が負担する額
●平日 7:00~19:00	400円	200円
●土曜日・日曜日・祝日 ●年末年始 ●平日 6:00~7:00(早朝) ●平日 19:00~21:00(夜間)	450円	250円

※いずれの時間で実施する場合も会員同士の合意が必要です。

※あずかり会員が受け取る額とおねがい会員が負担する額の差額は町から助成されます。(利用料助成は町内在住者のみ対象となります。)



~お問い合わせ先~

斜里町ファミリー・サポート・センター (斜里町社会福祉協議会内)

〒099-4116 斜里町文光町52番地17 老人福祉センター内

電話: (0152)23-4704 FAX: (0152)23-5113

設置: 斜里町 運営: 社会福祉法人斜里町社会福祉協議会

お気軽にご連絡ください



# 町民の皆様の善意に心から感謝します



町民の皆様から、福祉のためにと寄せられた寄付は、地域福祉向上に役立たせて頂きます。寄付していただきました皆様のご厚意に深く感謝申し上げます。

(令和3年12月15日～令和4年2月14日)

## 斜里町社会福祉協議会へ

### ◎香典返しを廃して

豊倉	長嶋 直美 様	3万円
本町	佐藤 正見 様	3万円
文光町	谷本 和哉 様	2万円
光陽町	鈴木 市郎 様	2万円
朝日町	加藤 豊輝 様	3万円
文光町	千葉 正義 様	3万円

豊倉	丸井 秀樹 様	2万円
以久科北	久保 清一 様	10万円
新光町	田中 豊 様	3万円
大栄	水谷 和敏 様	1万円
中斜里	佐野さとみ 様	2万円
新光町	水野 光子 様	1万円
大栄	橋本 一行 様	3万円
港町	小成田常弘 様	3万円

今後とも、皆様からのご理解によりまして、全快祝、香典返し、出産祝、進学祝、その他の返礼廃止の簡素化によるご芳志をお寄せくださいますようお願い申し上げます。

## ～ 今年もたくさんいただきました ～



今年も、しれとこ斜里農業協同組合様から牛乳100本の寄贈を頂きました。新型コロナウイルス感染症の影響が続き日々大変な中、利用者様、サポートに努めていただいている職員の皆様にも少しでも英気を養って頂ければとのことで、寄贈を頂きました。

また、コカ・コーラボトリング様からは、今年も町内の福祉施設等への寄贈用として、6種類・15ケース



・324本の飲み物の寄贈を受けました。

町内の17カ所の福祉施設・事業所に配分させて頂きました。あたたかいお心遣い、本当にありがとうございました。

## 60歳以上の健康で働く意欲のある方 高齢者勤労センターで働きませんか?!

### ▲▽▲ 高齢者勤労センターでは会員を募集しています ▲▽▲

町内に在住する60歳以上の方（60歳未満の方でも事情により可能）で、健康で働く意欲のある方を募集しています。

- 高齢者勤労センターでは、企業・家庭・公共団体などから引き受けた仕事を会員に提供しています。
- 会員が働いた仕事の量に応じて高齢者勤労センターが配分金を支払いします。
- 高齢者勤労センターから提供された仕事に就いた場合は、労災等は適用になりませんが、会員が安心して働けるように「傷害保険・賠償保険」に加入しています。
- 会員になるためには、定められた「入会申込書」に必要事項を記入し、会費を添えて提出し、登録して下さい。

★会員登録料(年会費) .....	1,600円(傷害等保険料)
★親睦会(シルバー会) 会費(年会費).....	1,400円(シルバー会運営費)

◇詳しくは高齢者勤労センター事務局までおたずね下さい。

事務局 斜里町文光町52番地17 (斜里町老人福祉センター内)  
社会福祉法人斜里町社会福祉協議会

高齢者勤労センター(事務局) 電話：23-6070