

No.183 2022.10.1

しやり ふれあいネットワーク

社会福祉法人 斜里町社会福祉協議会

斜里町文光町52番地17 老人福祉センター内

TEL 23-4704 FAX 23-5113

E-mail : shakyo4704@crux.ocn.ne.jp

URL : https://protech-web.co.jp/homepage/shari-shakyo/index.html

社協だより



じぶんの町を良くするしくみ。

赤い羽根共同募金



写真は、2021年の街頭募金の様子です。共募理事・監事・評議員、民生委員児童委員協議会の皆さん。また、町内事業所のご協力のもと、コロナ禍で、感染予防対策をしながら募金活動にご協力頂きました。



コロナ禍における赤い羽根共同募金運動は このような取り組みをしています！



① 手指消毒の徹底

② 活動実施前の検温、マスク着用。

③ 3密を避けるため、大勢にならない最低限の人員による実施。

④ 例年、街頭募金では募金箱を肩から下げ、必要に応じて羽根を付けさせて頂いたり、直接お渡ししていましたが、今年度につきましても、以下の方法で実施を予定しています。

◎テーブルを用意し、その上に募金箱、羽根、消毒液を設置し、羽根等は複数の方が手に触れないように配慮。寄付して頂いた方が必要に応じて持って行ってもらえるような環境での実施を予定。

◎募金の呼び掛けを行う際も、テーブルより1m程度離れたところから呼び掛けをさせて頂く予定としています



～ふれ愛ステージ中止のお知らせ～

例年、12月に開催しておりました「共同募金チャリティーふれ愛ステージ」ですが、今般の新型コロナウイルス感染症に関し、道内における感染者の状況、感染予防対策などを鑑み、開催に向けて検討を重ねてきました。

しかしながら、町内における感染者の発生が続いている事や屋内イベントの為、3つの「密」を避けるににくいこと。何より来場者及び出演者、実行委員への感染拡大防止の観点から、今年度についても中止とさせて頂いたことといたしました。何卒、ご理解頂きますようお願い申し上げます。

(写真は2019年ふれ愛ステージの様子です)



この社協だよりは、共同募金の助成金を活用しています。

赤い羽根共同募金運動が始まります



今年の目標額は 3,400,000円

戦後まもない昭和22年に始まった共同募金運動は、今年で76年目を迎えました。寄せられました寄付金は、住みよい豊かな福祉のまちづくりのため、町内をはじめ全道各地で有効に活かされています。

今年度は、目標額を3,400,000円とし、10月1日から一斉にスタートします。皆様からいただいた共同募金の寄付金は、制度上全額を北海道共同募金会に送金し、一部は道内の社会福祉事業に使われますが、その多くは町内の一人暮らし高齢者や町民の困り事相談（法律相談等）・ボランティア団体等の福祉活動に配分され、大切に使われます。

☆共同募金への寄付には、税制上の優遇措置があります☆

○共同募金会は、税制上、国や地方公共団体と同じように、「寄付に対する優遇措置の対象団体」となっています。

【個人の寄付】

寄付される金額が2千円を超える場合は、所得税の『寄付金控除』の対象となり、また寄付金額が5千円を超える場合は、住民税の『寄付金税額控除』の対象にもなります。

◆所得税の寄付金控除額

次の寄付金額が課税対象となる所得の金額から控除されます。

寄付金額（年間所得の40%を限度とする額）- 2千円

◆住民税の寄付金税額控除

次の寄付金額が納付すべき住民税の額から控除されます。

{寄付金額（年間所得の30%を限度とする額）- 5千円} × 10 / 100

【法人の寄付】

株式会社などの法人の場合は、寄付される金額について「全額損金」扱いとされます。



◎令和3年度は、このように集められました。

募金総額 3,317,105円

戸別募金： 509,400円 卓上募金： 88,149円
 法人・個人募金： 2,173,742円 封筒募金： 158,453円
 職域募金： 54,227円 街頭募金： 102,544円
 学校募金： 43,062円 興行募金： 33,509円
 その他募金： 154,019円

◎令和4年度は、このように使われる予定です。

赤い羽根共同募金は、募金時期（10月～12月）の関係上、募金されたお金が使われるのは募金が行われた翌年度となります。

種別	区分	事業	金額	内容
斜里町で使われるお金	市町村地域配分金	募金経費	339,000円	共同募金資材費
		地区募金委員会経費負担金	21,000円	
		小計(1)	360,000円	
		老人福祉活動費	100,000円	在宅福祉援助活動費
		障がい児者福祉活動費	110,000円	団体援助活動費
		児童・青少年福祉活動費	20,000円	団体援助活動費
		母子・父子福祉活動費	50,000円	団体援助活動費
		福祉育成・援助活動費	2,224,000円	①ボランティア活動費 360,000円 ②福祉総合活動費 1,434,600円 ③広報調査活動費 429,400円
		小計(2)	2,504,000円	
		合計(3) = (1) + (2)	2,864,000円	
町外で使われるお金		北海道共同募金会事業費(4)	453,105円	
		総合計(5) = (3) + (4)	3,317,105円	

～たくさんの善意ありがとうございます～

JAヘルパー-SUN様 『でんぷん団子』寄贈



令和4年7月1日(金)に「JAヘルパー-SUN」様より、でんぷん団子の寄贈を頂きました。
JAヘルパー-SUNは、ボランティア活動の一環として、斜里町のソウルフードで古くからおやつや、軽食として食べられている、でんぷん団子を入居者や通所者の皆様に食べて頂きたいとこのことで寄贈頂きました。
高齢者生活福祉センター入居者や各デイサービスセンター利用者の皆さんで、食べさせて頂きました。本当にありがとうございました。

斜里町商工会青年部 『リングプル』寄贈



令和4年8月29日(月)に斜里町商工会青年部様より、リングプルの寄贈を頂きました。
斜里町商工会青年部チャリティーという名目で実施され、斜里町商工会青年部の皆様の呼びかけにより寄贈を頂いたリングプルは114kgにもなり、集まったリングプルは、リングプル再生ネットワークへ送り、リサイクル業者により換金され、車イス等が購入されます。
斜里町商工会青年部の皆様はじめ、町民の皆様大変ありがとうございました。

北見トヨペット斜里店様 『マッチングギフト』



令和4年9月6日(火)に北見トヨペット(株)斜里支店様より、本会介護事業所へ「マスク」と「アルコールタオル」の寄贈がありました。
各介護事業所で大切に使用させて頂きます。大変ありがとうございました。

赤い羽根ご当地ピンバッジ ができました!



シャリッとさん
ピンバッジ
500円以上の
募金で、お1つ
プレゼント!

7月号の社協だよりにてお知らせいたしました、ご当地ピンバッジが完成いたしました。
今年度はまた、斜里青年会議所様のご協力をいただいで、「シャリッとさん」とコラボしたピンバッジとなりました! 「道の駅しゃり」様、「斜里町社会福祉協議会事務局」にて取り扱いをしています。
ぜひ今年もピンバッジ募金に皆様のご協力お願い致します。

町民の皆様の善意に心から感謝致します

町民の皆様から、福祉のためにと寄せられた寄付は、地域福祉向上に役立たせて頂きます。寄付して下さいました皆様のご好意に深く感謝申し上げます。

(令和4年6月14日～令和4年9月15日)

斜里町社会福祉協議会へ				朝日町	越後屋信宏 様	3万円
◎香典返しを廃して				以久科	山田トヨ子 様	3万円
本 町	室本 敏博 様	3万円	青葉町	武山キヨ子 様	5万円	
文光町	渡村 忠男 様	3万円	八雲町	大矢 宏一 様	3万円	
文光町	角田 榮作 様	3万円	本 町	及川 貢 様	5万円	
文光町	尾崎 美江 様	3万円	朝日町	保村 効 様	3万円	
清里町	濱田 章 様	1万円	ウトロデイサービスへ			
文光町	清水 勝枝 様	3万円	◎香典返しを廃して			
本 町	伊藤 愛子 様	1万円	ウトロ	田畑 弘志 様	3万円	
以久科	高橋 一雄 様	1万円	◎篤志寄付として			
美 咲	橋本 哲 様	2万円	ウトロ	伊藤 優彦 様	2万円	
青葉町	丸山 昌子 様	2万円	今後とも、皆様からのご理解によりまして、			
光陽町	八幡 勝美 様	2万円	全快祝、香典返し、出産祝、進学祝、その他			
朝日町	三竿 昌之 様	3万円	の返礼廃止の簡素化によるご芳志をお寄せく			
青葉町	山田 正夫 様	3万円	ださいますようお願い申し上げます。			
新光町	吉野 雅人 様	3万円				
新光町	保村 民子 様	3万円				

斜里町に献血車が来ます

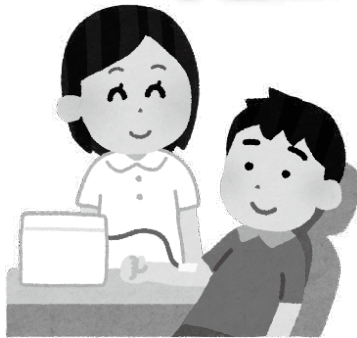

10月2日(日)から10月4日(火)までの3日間、斜里町に移動献血車「ひまわり号」が来町します。町内企業のご協力を頂き、下記日程にて実施いたします。

現在、すべての血液において不足している状況です。いつもご協力をいただいている方や、献血をしてみようと思っている方、皆様の血液でたくさんの人を救うことができます。

是非、皆様のご協力お願い致します。

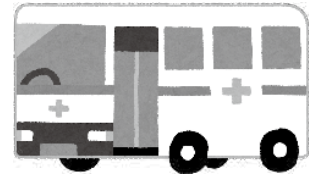

～ 日 程 ～

月・日	実施場所	実施時間	住所
10月2日(日)	ラルズマート斜里店	10:30～12:30	斜里町豊倉50番地
		14:00～17:00	
10月3日(月)	斜里バス株式会社	9:00～10:30	〃 港町16番地
	斜里警察署(旧図書館駐車場)	11:00～12:00	〃 本町45番地
	斜里国保病院	13:30～14:30	〃 青葉町41番地
	北電ネットワーク(株) 斜里ネットワークセンター	15:00～15:40	〃 青葉町47番地
	斜里町老人福祉センター	16:10～17:00	〃 文光町52番地
10月4日(火)	斜里町役場	9:00～12:00	〃 本町12番地
	しれとこ斜里農業協同組合	13:30～15:00	〃 本町36番地
	ホクレン中斜里製糖工場	15:30～17:00	〃 川上111番地

～新型コロナウイルス感染拡大防止の為、献血をご遠慮いただく場合があります～

1. 海外渡航歴のある方(帰国して4週間)
2. 風邪症状のある方(発熱、咳、鼻水)
3. 味覚・嗅覚に違和感を感じる方
4. 新型コロナウイルス感染症と診断(または疑い)がある方と4週間以内に濃厚接触のあった方