

社会福祉法人 斜里町社会福祉協議会

斜里町文光町52番地17老人福祉センター内
TEL 23-4704 FAX 23-5113

E-mail:shakyo4704@crux.ocn.ne.jp

URL:https://www.protech-web.co.jp/homepage/shari-shakyo/index.html

社協だより

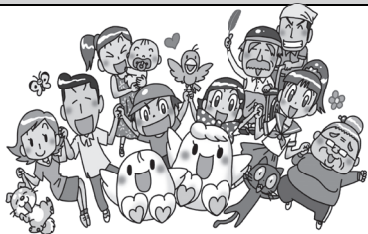

たくさんの方の善意を いただきました



この社協だよりは、共同募金の配分金を活用しています。

今年度も、共同募金運動にご協力いただき、ありがとうございました！



令和4年度 赤い羽根共同募金 結果報告

目標額 3,400,000円

募金総額 **3,265,139円**

使用内容
◎ 全道の福祉に 525,000円
◎ 斜里町内の福祉に 2,740,139円

各団体での街頭募金



行事・学校等での募金



戦後まもない昭和22年に始まった共同募金運動は、今年で76年目を迎えました。

10月1日から「赤い羽根共同募金運動」が全国で一斉に行われ、斜里町での目標額は、赤い羽根共同募金3,400,000円とし、募金活動を実施してきました。

今年も町民の皆様を始め、各自治会、各企業・商店などのご理解・ご協力により募金目標額を概ね達成することができましたこと、心から感謝いたします。

皆様からの心温まる善意は、北海道共同募金会に送納し、一部は道内の社会福祉事業に活用され、多くは町内で「だれもが安心して暮らせるまちづくり」を目指して、ふれあいネットワーク事業や高齢者・障がい者（児）などの各福祉事業に大切に使われます。

ご協力心から感謝いたします。

斜里町共同募金委員会

会長 三浦勝利

○法人募金（敬称略順不同）

御芳名	金額	御芳名	金額	御芳名	金額
秀岳寺	5,000	佐野自動車工業(株)	5,000	斜里理容組合	5,000
(株)慈光	5,000	まちづくり会社知床市場(有)	5,000	六本木美粧院	1,000
Plaisir	5,000	河面組(株)	10,000	(株)カラー写真工房	2,000
永田製作所	3,000	宝光寺	5,000	カットサロンたるみ	1,000
丹羽歯科医院	10,000	斜里印刷	5,000	居酒屋魚元	3,000
北見ヤクルト斜里センター	1,000	日照寺	5,000	スナック舞	2,000
喫茶亜里州	1,000	小林配管工業所(有)	5,000	すし善	2,000
松本自動車工業(有)	5,000	(株)斜里自動車学校	5,000	ブルームーン	1,000
たきかわ歯科医院	10,000	高木測量設計(株)	5,000	居酒屋北鮮	2,000
いた吉	5,000	斜里神社	5,000	スナック蘭	2,000
美容室ジール	3,000	シドニークリーニング	3,000	スナック咲来	2,000
セブンイレブン斜里本町店	3,000	神田書店	4,000	スナックさやか	1,000
三輝設備工業(有)	5,000	すぎやま	3,000	charge	3,000
坂野鉄工所(有)	5,000	こども服ぽてと	2,000	森田行政書士事務所	3,000
禅龍寺	10,000	(有)タカハシ	3,000	(株)丸米産商	20,000
(株)野尻正武商店	10,000	五十嵐金物店	5,000	しほ美容室	2,000
本行寺	10,000	てんてんてまり	4,000	星印刷工業(株)	5,000
沢田モータース	3,000	西念寺	5,000	道新かわたき販売所	3,000
高橋板金店	3,000	美容室セイコ	1,000	ツカダ	5,000
石崎整骨院	3,000	宮理容院	2,000	ビッグマート美田二	3,000

御 芳 名	金 額	御 芳 名	金 額	御 芳 名	金 額
森元薬局	3,000	千秋庵	3,000	KIKI 知床ナチュラルリゾート	20,000
尾張屋時計楽器店	3,000	理容シギハラ	2,000	ホテル地の涯	10,000
大橋スタジオ	3,000	(株)遠藤工務店	5,000	国民宿舎 かつらだ	3,000
和知家具店	3,000	斜里建設工業(株)	10,000	民宿たんぼぼ	2,000
パブスナック花月	3,000	(有)横山測量設計事務所	10,000	酋長の家	3,000
斜里中央歯科	10,000	(有)音無自工	5,000	季風クラブ知床	5,000
なごみの家	5,000	大成工業(株)	10,000	(有)赤澤保守管理サービス	1,000
(株)藤苑	5,000	高木車輛工業	3,000	(有)ヨネザワ	3,000
波の華	3,000	(株)北進	10,000	(株)ユートピア知床	20,000
リョーユウ石油(株)斜里営業所	5,000	ホクレン中斜里製糖工場	30,000	食事処潮風	2,000
(株)甲子	5,000	ホクレン協同サービス中斜里事業所	5,000	木樂房	1,000
(有)ナカジマ	3,000	斜里通運(株)	10,000	ゆきむし	1,000
(株)小成田自動車整備工業	5,000	中斜里自治会	3,000	ゴジラ岩観光	2,000
(有)シャンボール	3,000	(有)佐々木工業	2,000	道東観光開発(株)	3,000
(株)斜里セントラルホテル	3,000	(有)マルトミ	5,000	知床自然ガイドツアー(株)	3,000
鈴木理美容室	3,000	山端理容院	2,000	ウトロ石油(株)	3,000
(株)グリーン温泉	5,000	道路工業(株)斜里工事事務所	2,000	(有)梶原鮮魚店	1,000
行政書士遠藤雄大	5,000	(株)北一産業	3,000	(有)マルミヤ大宮商店	3,000
車馬道	3,000	木村板金工業	3,000	知床かにの家	1,000
斜里ポテト協同組合	3,000	大槻鉄工	10,000	理容のおおや	2,000
ウミネコマーケット	1,000	(株)北斗興業	10,000	(有)美田二しれとこ店	3,000
長太農場知床精米所	3,000	サンエイ工業(株)	10,000	ファミリーショップささき	2,000
斜里バス(株)	10,000	(有)片山電気商会	10,000	ボンズホーム	1,000
サロンゆみ	1,000	(有)ヤマサダ佐藤商事	10,000	知床の旬を食う旅の駅	3,000
来々軒	3,000	しれとこ斜里農業協同組合	30,000	(株)熊の家	5,000
斜里アポロ石油(株)	10,000	(株)悠悠	5,000	知床窯	2,000
斜里第一ホテル	3,000	斜里漁業生産組合	10,000	セブンイレブン斜里ウトロ店	2,000
小野寺食堂	2,000	和田漁業部	10,000	(株)sea spray	3,000
村上電気商会	2,000	(有)豊慶漁業部	10,000	焼肉北ちゃん	3,000
(株)元木金物店	5,000	斜里合同水産(有)	10,000	(株)美光	5,000
(有)コンドー自動車工業	5,000	合同会社斉藤漁業部	5,000	三代目千葉商店	3,000
旭工業(有)	5,000	大和漁業(有)	10,000	(株)シレットコハタノファーム	5,000
斜里工機(有)	3,000	(有)斜里拾参号漁業部	10,000	マルキチ樽見	2,000
及川工務店	2,000	斜里第一漁業協同組合	10,000	(有)三晃	5,000
渡邊はり灸指圧院	3,000	斜里真鯉漁業生産組合	10,000	(有)久保商会	3,000
塚本新聞店	3,000	アウンモイ漁業(有)	10,000	(有)西田澱粉工場	10,000
いさばやディッパー	3,000	豊洋水産(有)	10,000	そば処らいうん	10,000
スダ運送(有)	5,000	(有)北斗漁業部	5,000	(有)佐々木種畜牧場	10,000
伴ビジネス(有)	3,000	(有)共営漁業部	10,000	(有)知床ジャーニー	5,000
(株)丸七高橋組	10,000	斜里日の出漁業生産組合	10,000	大起コンサルタント(株)	5,000
明正寺	5,000	三うろこ漁業部	10,000	高齢者勤労センターシルバー会	10,000
土橋工業(株)	10,000	知床漁業生産組合	10,000	斜里ロータリークラブ	50,000
門間建設(有)	5,000	オコック漁業生産組合	10,000	斜里はまなすカラオケ同好会	5,749
(株)中田建機	5,000	参拾五水産共同体	10,000	斜里町民生福祉協力会	15,000
(株)丸中しれとこ食品	10,000	(有)イタシベ漁業部	10,000	砂丘クラブ	3,000
(株)野口石材	5,000	(有)新生漁業部	10,000	文光第一むつみ会	4,000
(株)美咲興業	5,000	遠音別漁業生産組合	10,000	光陽南あかつき会	3,000
斜里地区砂利協業組合	10,000	(有)睦漁業部	10,000	来運友の会	2,300
ハンドル伊藤産業(有)	5,000	(有)協和漁業部	10,000	青葉町友和会	15,000
斜里部品	3,000	(有)今井共同漁業部	10,000	豊倉北老人クラブ	3,000
(有)クニヤス	5,000	(有)龍神丸漁業部	5,000	朝日第2宝樹会	5,000
斜里オート商会	3,000	(株)宮丸漁業部	5,000	ウトロ経験者クラブ	15,000
セブンイレブン斜里青葉町店	3,000	(有)種田共同漁業	5,000	朱円桜海クラブ	6,535
エーコープしゃり店	5,000	ウトロ漁業協同組合	20,000	中斜里老人クラブ	2,000
フラワーさかい	1,000	知床民宿石山	5,000	川上老人クラブさつき会	10,000
(有)ホーク美容室	3,000	(有)ゲストハウランタン	3,000	以久科老人クラブ	3,000
ピックス(株)	3,000	来羅玖	3,000	越川老人クラブ	3,000
ヘアサロンしおの	2,000	民宿旅館しれとこペレケ	3,000	若葉会老人クラブ	12,000
ビックボックスマカベ	5,000	北こぶし知床ホテル&リゾート	20,000	望岳シニアクラブ	14,125
(株)東部第一ダイワ斜里営業所	5,000	旅館つくだ荘	5,000	斜里朝日会	15,101
くすりのナガタ	3,000	(株)ホテル知床	20,000	文光中央生き生きクラブ	9,867
(株)長屋工業	10,000	(株)知床第一ホテル	20,000	新光町シルバークラブ	8,305

御 芳 名	金 額	御 芳 名	金 額	御 芳 名	金 額
文光第2悠悠クラブ	9,867	村上政則	5,000	橋本 哲	5,000
双葉保育園	3,000	弦間久吉	5,000	赤岡英樹	3,000
山田登美子	5,000	佐々木剛志	5,000	赤岡正夫	3,000
今村信春	2,000	日笠 匠	5,000	波多野康弘	5,000
匿名	3,000	佐藤竹浩	5,000	馬場武夫	5,000
我妻孝一	10,000	岩城 仁	5,000	石川 充	10,000
匿名	3,000	青柳孝雄	5,000	佐々木琢光	10,000
新藤ユミ子	2,000	可児 亘	5,000	原 勇	5,000
岩谷フミエ	5,000	森野浩之	5,000	佐々木孝男	5,000
武山とよ子	3,000	波多野さゆり	5,000	佐藤和夫	5,000
中島貞子	3,000	黒川英一	3,000	高橋孝徳	10,000
匿名	1,382	遠藤秀彦	3,000	橋本一也	5,000
橋本一行	5,000	菅原早苗	3,000	橋本幸輝	10,000
工藤みどり	3,561	浅沼雪江	3,000	太齊吉和	5,000
石田信雄	5,000	佐藤廣幸	3,000	匿名	20,000
伊藤武夫	5,000	植木幸一	5,000	北 雅裕	10,000
吉原幸雄	10,000	阿部美喜男	5,000	増田 泰	5,000
森野昌子	3,000	大森 好	2,000	鹿野能準	2,000
米山和弘	3,000	近藤 勇	5,000	南出康弘	2,000
高橋久夫	5,000	市村仁宏	5,000	村上和志	2,000
新村一成	5,000	佐山敏男	5,000	大野信也	2,000
門馬恵彦	5,000	朝倉修一	5,000	結城みどり	2,000
中村利雄	5,000	波多野克哉	5,000	鳥居康人	2,000
藤谷佐智子	5,000	橋本敏雄	10,000	伊藤菜穂子	2,000
匿名	30,000	石川秀一	5,000	高橋佳宏	5,000
匿名	2,000	公平繁雄	5,000	武山和人	2,000
匿名	20,000	森野成行	5,000	玉置創司	2,000
匿名	10,000	菅野裕一	5,000	鹿野美生子	2,000
斎藤 勉	5,000	高島正臣	3,000	茂木千歳	2,000
中斜里郵便局長	3,000	板橋 主	5,000	茂木公司	5,000
北村 公	3,000	高橋明男	10,000	伊藤智哉	2,000
遠藤賢一	3,000	菊地久義	5,000	森 高志	2,000
篠田昌善	5,000	曾根秀樹	5,000	河井 謙	2,000
沢田義一	3,000	法量敏幸	3,000	荒木敏則	2,000
青木春美	3,000	高木真努華	5,000	榎本竜二	2,000
中村篤史	3,000	佐々木聡	3,000	岡田秀明	10,000
杵淵 寛	3,000	崎田克宏	5,000	馬場龍哉	5,000
平野寛幸	1,000	高橋工機	5,000	佐々木剛志	2,000
泉 武雄	3,000	高橋和希	5,000	松井卓哉	2,000
小田切玲男	5,000	土橋喜美男	5,000	菊池 勲	2,000
佐々木富美男	3,000	原 哲也	5,000	武智 良	2,000
藤盛義明	3,000	高山貞洋	5,000	芝尾賢司	5,000
馬場三男	2,000	佐藤公紀	5,000	武山和史	2,000
馬場浩一	3,000	佐藤政弘	5,000	平田和司	5,000
佐々木則夫	1,000	鳥越良一	5,000	高橋正志	2,000
中村 奨	1,000	北浦幸一	5,000	高橋誠司	2,000
小笠原将弘	1,000	島田秀一	10,000	佐藤慶典	5,000
上林秀子	1,000	東城 智	10,000	上見 崇	2,000
小島扶佐子	1,000	太田美代子	5,000	下村朋紀	2,000
佐藤久美子	1,000	田中 豊	5,000	高橋美和	2,000
藤盛幹男	1,000	佐藤 淳	5,000	串田恵路	2,000
八幡俊治	3,000	川村建夫	10,000	佐藤栄次	2,000
藤盛美代子	5,000	篠原恒雄	5,000	社協役員一同	30,000
藤盛誉明	2,000	越中博之	5,000	三浦勝利	10,000
平賀妙子	1,000	大野克彦	5,000	八幡一也	5,000
坂井博子	3,000	橋本郁夫	5,000		
江上亜希子	1,000	寺谷喜一郎	10,000		
上林芳子	1,000	辻本満良	10,000		
滝澤大徳	1,000	佐藤忠重	10,000		
藤盛壽子	1,000	今野公彦	5,000		
伊藤典子	1,000	熊谷克己	5,000		
平田隆雄	5,000	篠原政広	5,000		
				合計	2,323,792

○戸別募金（敬称略順不同）

御 芳 名	金 額	御 芳 名	金 額	御 芳 名	金 額
ウトロ自治会	39,720	美咲自治会	3,840	本町中央自治会	8,040
日の出自治会	1,080	大栄自治会	4,200	港町第一自治会	9,480
峰浜自治会	4,680	中斜里自治会	13,800	港町第二自治会	6,600
朱円東自治会	2,040	ホクレン自治会	6,240	港西町自治会	11,040
朱円自治会	3,720	豊倉自治会	3,720	文光町第一自治会	18,240
朱円西自治会	2,640	豊倉西自治会	26,880	文光町第二自治会	18,720
越川自治会	2,640	豊倉北自治会	17,760	文光自治会	14,160
富士自治会	1,440	光陽南自治会	33,600	文光中央自治会	49,800
以久科北自治会	5,880	朝日第二自治会	23,880	青葉町自治会	35,280
以久科南自治会	3,600	朝日町第三自治会	29,400	望岳自治会	24,240
三井自治会	3,240	本町第一自治会	6,360	新光町自治会	39,360
来運自治会	2,760	本町第二自治会	11,520		
川上自治会	5,040	本町第三自治会	5,280	合計	499,920

○興行募金（敬称略順不同）

御 芳 名	金 額
生きがい大学祭	24,568
合計	24,568

○その他の募金（敬称略順不同）

御 芳 名	金 額
ピンバッジ募金	115,464
コココーラ自動販売機	11,172
伊藤園自動販売機	9,608
前年度期間外受付	1,000
合計	137,244

○街頭募金（敬称略順不同）

御 芳 名	金 額
斜里町民生委員児童委員協議会	58,246
共同募金委員会理事・評議員	40,498
合計	98,744

○学校募金（敬称略順不同）

御 芳 名	金 額
斜里小学校	24,705
朝日小学校	6,256
知床ウトロ学校	9,897
斜里高等学校	6,785
合計	47,643

○職域募金（敬称略順不同）

御 芳 名	金 額
斜里町社会福祉協議会	26,038
役場	5,175
合計	31,213

○卓上募金（敬称略順不同）

御 芳 名	金 額	御 芳 名	金 額	御 芳 名	金 額
滝川歯科	618	プティフル	447	斜里郵便局	860
ビッグマートみたに	4,398	あんど洋品店	4,530	国保病院売店	1,188
丹羽歯科医院	3,196	マロン	464	ナカジマ薬局	3,773
Roots	1,907	南郵便局	1,174	あおばの家	3,496
ウトロ道の駅	108	ビッグボックスマカベ	2,483	佐々木精肉店	58
ビッグマートみたにウトロ店	1,754	ひどり窓	1,762	原種農場	1,100
北こぶし知床ホテル&リゾート	3,370	来々軒	720	千秋庵	128
ボンズホーム	586	水柿内科医院	3,030	グリーンズカフェ	813
いさばやディッパー	1,270	小野寺食堂	2,543	十八番	126
A コープしゃり店	2,741	JR 知床斜里駅	611	道の駅しゃり	155
ごんた村	470	バスターミナル	346	パーブルームーン	762
くりから	1,170	シャンボール	1,317	笑み'S	3,854
イエローグローブ	1,632	野尻正武商店	1,443	パプスナック花月	2,894
肉のたかはし	1,350	喫茶エクセル	4,875	春日寿司	6,194
さんばち	1,125	斜里中央歯科	2,148	老人福祉センター	4,160
福住斜里店	4,589	神田書店	2,814		
ツルハドラッグ	8,000	五十嵐金物店	3,463	合計	102,015

令和4年度 歳末たすけあい募金 結果報告

目標額 955,000円

募金総額 **885,510円**

昨年12月1日から12月末まで、町民の皆様からの心あたたまる善意をいただきまして、心より感謝いたします。この運動に寄せられました善意を要援護者や在宅の障がいを持っている人たち、一人暮らし高齢者へのおせち料理サービス等としてお届けいたしました。

- 要保護世帯見舞金 36 世帯 414,000 円
- 在宅障害者 14 世帯 140,000 円
- 在宅高齢者等 96 世帯（お節料理） 336,000 円
- 配分総額 890,000 円

募金収入	885,510円	+	前年度繰越金	28,958円	=	総収入	914,468円
総収入	914,468円	-	当年度分配金	890,000円	=	次年度繰越金	24,468円

○戸別募金（敬称略順不同）

御芳名	金額	御芳名	金額	御芳名	金額
ウトロ自治会	39,720	美咲自治会	3,840	本町中央自治会	8,040
日の出自治会	1,080	大栄自治会	4,200	港町第一自治会	9,480
峰浜自治会	4,680	中斜里自治会	13,800	港町第二自治会	6,600
朱円東自治会	2,040	ホクレン自治会	6,240	港西町自治会	11,040
朱円自治会	3,720	豊倉自治会	3,720	文光町第一自治会	18,240
朱円西自治会	2,640	豊倉西自治会	26,880	文光町第二自治会	18,720
越川自治会	2,640	豊倉北自治会	17,760	文光自治会	14,160
富士自治会	1,440	光陽南自治会	33,600	文光中央自治会	49,800
以久科北自治会	5,880	朝日第二自治会	23,880	青葉町自治会	35,280
以久科南自治会	3,600	朝日町第三自治会	29,400	望岳自治会	24,240
三井自治会	3,240	本町第一自治会	6,360	新光町自治会	39,360
来運自治会	2,760	本町第二自治会	11,520		
川上自治会	5,040	本町第三自治会	5,280	合計	499,920

○法人・団体募金（敬称略順不同）

御芳名	金額
民生委員児童委員協議会	21,000
斜里町民生福祉協力会	10,000
合計	31,000

○個人募金（敬称略順不同）

御芳名	金額
門馬恵彦	5,000
近藤 勇	10,000
星野正文	7,395
石田信雄	3,000
中村利雄	5,000
宮山恵子	3,000
匿名	5,000
横田 章	10,000
原 礼子	5,000
樽見憲人	3,000
三浦勝利	10,000
八幡一也	5,000
合計	71,395

○封筒募金（敬称略順不同）

御芳名	金額	御芳名	金額
ゆめホール知床	1,380	給食センター	776
北電ネットワーク(株)	4,477	斜里消防署	7,082
ウォーターエージェンシー	3,000	朝日小学校職員一同	2,200
(株)大成工業従業員一同	7,000	斜里建設工業(株)互助会	10,000
知床生コン(株)従業員一同	3,840	児童育成課	400
斜里町役場ウトロ支所	1,048	双葉保育園	3,000
斜里消防署ウトロ分署	302	はまなす保育園	3,000
斜里国保病院	19,809	子ども通園センター	3,000
町立図書館	400	しれとこ斜里農協	13,602
ぼると21	4,134	ホクレン中斜里製糖工場	12,453
丸七高橋組	5,000	斜里町役場庁舎	28,277
知床博物館	2,361	社会福祉協議会	27,054
グループホームともに	1,339		
グループホームともに中斜里	1,111	合計	166,045

○街頭募金（敬称略順不同）

御芳名	金額
斜里町民生委員児童委員協議会	63,106
共同募金委員会理事・評議員	54,044
合計	117,150

(2023年1月4日から事業開始)

社会福祉法人斜里町社会福祉協議会

福祉車両 レンタル します！



だれが利用できるの？

町民で、車いすを使用しなければ移動ができない方で、運転者を確保できる方です。

どんなときに利用できるの？

病院の入退院や福祉施設の入退所の時に利用できます。

運転者は？

ご利用する方の家族や親族などで自動車運転免許を取得してから、1年以上の運転経験がある21歳以上の方で、乗降装置を操作できる方です。

料金はどのくらい？

利用料は無料です。
※利用時に使用した燃料は、返却時に補給して下さい。
また、駐車料金等の必要経費は利用者の負担となります。

利用方法は？

利用する日の30日前から3日前までに本会へお申し込みください。

※必要書類：自動車運転免許証・利用者の身体状況がわかる書類（介護保険証等）

利用期間・範囲は？

期間は、原則1日間となります。
範囲は、町内を出発地とした片道100km圏域となります。

貸出車両は？

ホンダ ステップワゴン 7人乗り

※車いす乗車時6人又は5人乗り

※車いすのタイプ（リクライニング式など）や利用者の状態によっては、乗車が難しい場合があります。

車いす対応の装置の使い方は？

車両貸出時には、実際に装置を使用しながら説明をさせていただきます。

【主な手順】

- ①テールゲートを開け、スロープを引き出します。
- ②ウインチベルトを引き出します。
- ③電動ウインチで車いすを乗り入れます。
- ④車内で停止し、車いすを固定します。
- ⑤3点式シートベルトを着用します。
- ⑥スロープを戻し、テールゲートを閉めます。

※詳しい操作方法は、HONDAホームページの福祉車両操作手順をご確認下さい。

事故補償は？

万が一事故が起きた場合は、本会が加入する自動車損害保険（対人・対物無制限等）の適用範囲内で補償されます。適用範囲以外は、利用者及び運転者に負担して頂く場合があります。

※レンタルに関する詳細については、下記までお問い合わせ下さい。



社会福祉法人斜里町社会福祉協議会

斜里郡斜里町文光町5番地17（斜里町老人福祉センター内）

TEL：0152-23-4704 FAX：0152-23-5113

e-mail：shakyo4704@crux.ocn.ne.jp

安心！終活セミナー ～今のうちに備えておきたいこと～

「終活」というと「人生の終わりのための活動」であり、暗く不安なイメージを描きがちですが、「終活」は誰にでも必要なことであり、これからを前向きに、自分らしく、よりよく生きるためのものだと思います。

今回は、遺言や相続・葬儀・お墓など死後に必要となることを知り、元気なうちに備えておくべきことを考えます。

と き 令和5年3月9日（木）
13時30分～15時00分（13時受付）
と ころ 斜里町老人福祉センター内
参加費 無料（事前申込制 定員20名）
講 師 河邊法律事務所 弁護士 河邊 雅浩氏
申 込 先 斜里町社会福祉協議会
（電話：23-4704 / FAX：23-5113）

町民の皆様の善意に心から感謝します

町民の皆様から、福祉のためにと寄せられた寄付は、地域福祉向上に役立たせて頂きます。寄付して下さいました皆様のご厚意に深く感謝申し上げます。
(令和4年12月16日～令和5年2月13日)

斜里町社会福祉協議会へ

◎香典返しを廃して

文光町	鎌田 紘司様	3万円
光陽町	杉本 茂様	3万円
横浜市	久原 義彦様	3万円
豊倉	藤原 梅子様	3万円
文光町	河田 圭子様	2万円
青葉町	佐々木一子様	2万円
青葉町	大瀧 清様	3万円
清里町	大岸 良雄様	2万円
青葉町	鶴巻 賢次様	3万円

豊倉	氏家 吉子様	2万円
光陽町	小野 厚子様	1万円
網走市	青木 聖二様	1万円
川上	田中 彰様	1万円
光陽町	小笠原敬子様	1万円

◎ホームヘルプステーションへ

文光町	河田 圭子様	1万1千円
-----	--------	-------

今後とも、皆様からのご理解によりまして、全快祝、香典返し、出産祝い、進学祝、その他の返礼廃止の簡素化によるご芳志をお寄せ下さいますようお願い申し上げます。

～たくさんの“まごころ”をいただきました～



JAしれとこ斜里様より、新型コロナウイルス感染症の影響が続き大変な中、利用者様、サポートに努めていただいている従業員の皆様にも少しでも英気を養って頂ければとのことで、牛乳83本の寄贈を頂きました。頂いた牛乳については、利用者さん・介護職員で美味しくいただきました。また、北海道コカ・コーラボトリング様からも、町内の福祉施設等への寄贈として、4種類・15ケース378本の飲料の寄贈を頂き、町内17箇所の福祉施設・事業所に配分させて頂きました。誠にありがとうございました。

60歳以上の健康で働く意欲のある方高齢者勤労センターで働きませんか!?

▲▲▲高齢者勤労センターでは会員を募集中▲▲▲

町内に在住する60歳以上の方（60歳未満の方でも事情により可能）で、健康で働く意欲のある方を募集しています。

○高齢者勤労センターでは、企業・家庭・公共団体などから引き受けた仕事を会員に提供しています。

◎急募!

リサイクルセンター：フォークリフト作業、資源物の選別

道東アークス（ラルズマート斜里店）：段ボール整理、商品陳列

○会員が働いた仕事の量に応じて高齢者勤労センターが配分金を支払います。

○高齢者勤労センターから提供された仕事に就いた場合は、労災等は適用になりませんが、会員が安心して働けるように「傷害保険・賠償保険」に加入しています。

○会員になるためには、定められた「入会申込書」に必要事項を記入し、会費を添えて提出し、登録してください。

☆会員登録料（年会費）・・・・・・・・・・1,600円（傷害等保険料）

☆親睦会（シルバー会）会費（年会費）・・・・・・・・1,400円（シルバー会運営費）

◇詳しくは高齢者勤労センター事務局までおたずねください。

事務局 斜里町文光町52番地17（斜里町老人福祉センター内）
社会福祉法人斜里町社会福祉協議会
高齢者勤労センター（事務局） 電話：23-6070